

**Publik**

Alexander Reindl übernimmt: <b>Neuer Redakteur für DIAGNOSENeT</b>	7
Ohne Ihre Unterstützung geht es nicht ... <b>Das Netzwerk NeT sagt DANKE!</b>	7
<b>2. Hanseatischer NeT-Patiententag im Universitäts- NeT-Mutmacher-Preis 2019 für „Überlebenskünstler“ Bernhard Zach</b>	10
<b>32 Jahre Überleben nach OP eines metastasierenden neuroendokrinen Tumors in der Lunge</b>	11
Gelungener Relaunch: <b>Neue Website des Netzwerks NeT</b>	12
<b>Toilettenschlüssel für Behinderten-WCs</b>	13
<b>Interdisziplinäre Krebstherapie seltener Tumorerkrankungen – Vernetzung im Zentrum sowie in der Region entscheidend</b>	14
<b>Pilgern mit NeT auf dem Lippischen Pilgerweg – EIN Weg zur Krankheitsbewältigung</b>	16
<b>Pathologe und NET-Experte Prof. Dr. Martin Anlauf erhält den GLORINET-Preis 2019</b>	19
GLORINET-Preisträger Prof. Dr. Martin Anlauf – eine Würdigung <b>Pathologie mit Leben füllen</b>	20
<b>Neue Leitung für die Regionalgruppe München</b>	21
<b>Ein Berliner für Oberbayern: Thomas Schmalz stellt sich vor</b>	21
<b>Europäischer Pionier: „Saul Hertz Award 2019“ für Prof. Dr. med. Richard P. Baum</b>	23



**Schwerpunkt-Thema:**

**16. Überregionaler Neuroendokriner Tumortag des Netzwerks NeT in Wetzlar**

<b>16. Überregionaler Neuroendokriner Tumortag des Netzwerks NeT in Wetzlar</b>	24
Vortrag: Dr. Christine Koch <b>Nachsorge bei neuroendokrinen Tumoren (NET)</b>	30
Workshopmitschrift: Dr. Christine Koch <b>Nachbetreuung bei NEN-Erkrankungen: Wo? Wann? Wie oft und wie?</b>	32
Workshopmitschrift: Prof. Dr. Samer Ezziddin <b>Fragen zur nuklearmedizinischen Diagnostik und Therapie</b>	34
Vortrag: Prof. Dr. Katharina Holzer <b>Möglichkeiten und Grenzen der chirurgischen Entfernbarkeit von neuroendokrinen Neoplasien</b>	35

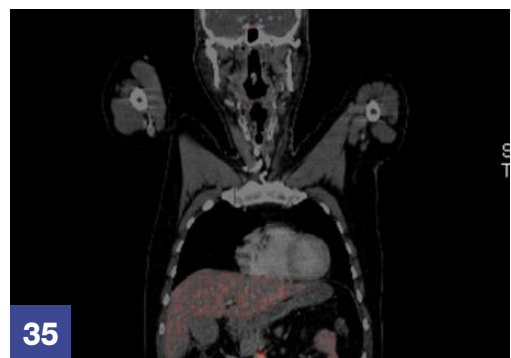

Vorsorge	
Gesetzliche Betreuung, Vorsorgevollmacht, Betreuungs- und Patientenverfügung Wer hilft mir, wenn ich mir selbst nicht mehr helfen kann?	38

Veranstaltungen	
15. Jahrestagung der Europäischen Gesellschaft für Neuroendokrine Tumore (ENETS)	42
15. Jahrestagung der Europäischen Gesellschaft für Neuroendokrine Tumore (ENETS) Parallelsitzungen	51
12. Summer School NEN 14. bis 15. Juni 2019 – Teil 1	56



42

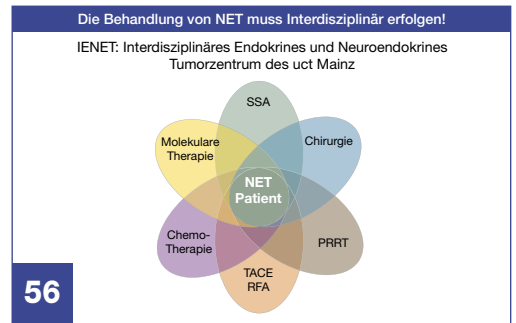

56

**NETZWERK<sup>NeT</sup>**

*das nette Netzwerk!*

Netzwerk Neuroendokrine Tumoren (NeT) e.V.  
 Wörnitzstraße 115a  
 90449 Nürnberg  
 Tel.: 0911/25 28 999  
 Fax: 0911/2 55 22 54  
 E-Mail: info@netzwerk-net.de

